# AUDREY CHENE

## Rédactrice web & print senior

rédaction print et web SEO | relecture et correction

44 ans
Permis de conduire

mamzette@gmail.com
0684014578
37270 Larçay
France

Amoureuse des mots et rédactrice passionnée depuis plus de dix ans, déjà. Styliste et infographiste repentie, créative dans l'âme et hypersensible assumée. Toujours à l'écoute, polyvalente, curieuse et autonome. Fière de nouer des relations de confiance durable avec des clients passionnants et prête à m'investir dans tout type de projet en freelance.

## EXPÉRIENCES

### Rédactrice print
**27ème Caractère - Depuis mai 2018 - Freelance**

- Rédaction de publicommuniqués pour la presse écrite.
- Tous domaines : alimentation, cosmétique, énergie, commerce, institutionnel, assurance...
- Réalisation et rédaction d'interviews.

### Rédactrice web
**Déco.fr - Depuis janvier 2019 - Freelance**

- Rédaction d'articles et dossiers déco, jardinage, bricolage, DIY, lifestyle, tendances, actus...
- Rédaction d'articles sponsorisés.
- Recherche iconographique et sélections de produits.
- Articles Discover, optimisation SEO, intégration web.

### Rédactrice web
**Cuisine AZ - Depuis mars 2015 - Freelance**

- Rédaction d'éditos, de dossiers, d'articles, de recettes, de quizz, de diaporamas, d'astuces, de biographies...
- Rédaction d'articles sponsorisés.
- Recherche iconographique.
- Articles Discover, optimisation SEO, intégration web.

### Rédactrice web
**Triptic - Janvier 2021 à 2024 - Freelance**

Rédaction d'articles de blog autour de la location saisonnière.

### Rédactrice web
**Mango Raccoon - Octobre 2022 à décembre 2023**

Rédaction d'articles de blog autour de la stratégie digitale

### Rédactrice web
**Eventastic - Septembre 2017 à 2024 - Freelance**

Rédaction d'articles de blog sur les thématiques du team building, RH et management, rédaction de textes SEO et de fiches de prestations.

### Rédactrice web
**fullCONTENT - Février 2016 à 2023 - Freelance**

Rédaction de guides, articles, descriptifs, textes SEO sur des thématiques variées: voyage, hébergement, construction, packaging, bricolage, commerce...

### Rédactrice web SEO
**Cousette - Juillet 2018 à 2022 - Freelance**

Rédaction d'articles spécialisés sur les tissus et la couture, optimisation SEO.

## COMPÉTENCES

### Rédaction

- Certification Voltaire: niveau affaires (score 799)
- Parfaite maîtrise orthographe et grammaire
- Rédaction web et print
- Blog, article, fiction, communication
- Optimisation SEO
- Publicommuniqués, articles sponsorisés

### Langues

- Français
  Langue maternelle
- Anglais niveau avancé IELTS 7/9

### Logiciels

- Adobe Creative Suite: Illustrator, Photoshop, In Design
- Microsoft Office: Excel, Word, PowerPoint
- Internet: veille, réseaux sociaux, intégration back office
- IA en tant qu'assistant, pas en tant que rédacteur !

### Graphisme

- Identité visuelle
- Retouche photo
- Utilisation des logiciels CAO/PAO

### Stylisme/modélisme

- Création de collections PAP femme/enfant
- Dessin silhouettes et à plat (main ou CAO)
- Création de dossiers techniques
- Patronnage à plat ou par moulage
- Couture machine et main, réalisation de prototypes
- Lancement et suivi des échantillons
- Suivi de production

### Rédactrice web
**Agence de contenu web à valeur ajoutée - Février 2014 à 2021 - Freelance**

Société de contenu à valeur ajoutée (confidentiel). Rédaction d'articles, fiches pratiques, fiches produit, descriptifs, guides d'achat, têtes de catégories, biographies, landing pages... Optimisation SEO.

### Rédactrice web
**Priméal - Janvier 2016 à juillet 2020 - Freelance**

Rédaction d'articles de blog sur l'alimentation bio, naturelle et végétale, optimisation SEO, recherche éditoriale et iconographique, mise en ligne Wordpress.

### Rédactrice web
**Fourchette & bikini - Novembre 2014 à juillet 2021 - Freelance**

Rédaction de dossiers, recettes, articles, diapos sur des thématiques cuisine, beauté, psycho, lifestyle...Recherche iconographique, optimisation SEO et intégration web.

### Rédactrice web
**Invox - Mars 2017 à août 2019 - Freelance**

Rédaction d'articles de blog en btob autour des ressources humaines et de l'entrepreneuriat.

### Rédactrice print et web
**Cluster Bio Auvergne-Rhône-Alpes - Novembre 2017 à août 2019 - Freelance**

Rédaction d'articles de blog, de publireportages et dossiers pour une publication print.

### Rédactrice web
**Blog Box - Avril 2017 à 2019 - Freelance**

Rédaction d'articles de blog aux thématiques variées en BtoB: ressources humaines, marketing, carrières, vente, neurosciences...

### Rédactrice web
**Casino - Février 2018 à mai 2019 - Freelance**

Rédaction d'articles pour les blogs Service Traiteur Casino, Géant Casino et Casino Supermarchés.

### Rédactrice print
**Organics Cluster - Avril 2017 à mai 2017 - Freelance**

Rédaction de publireportages sur des entreprises bio de la région Auvergne-Rhône-Alpes pour une publication print.

### Rédactrice web
**Ooreka - Mars 2016 à mai 2017 - Freelance - Télétravail - France**

Rédaction de fiches pratiques et tutos spécialisés couture

### Rédactrice web
**BforBank - Avril 2016 à février 2017 - Freelance**

Rédaction d'articles de blog orientés conso et budget

### Rédactrice web
**Le Collectionist - Août 2014 à avril 2016 - Freelance**

Rédaction de fiches descriptives

### Rédactrice web
**Afexia.fr - Juillet 2015 à décembre 2015 - Freelance**

Rédactions d'articles de blog assurance

### Rédactrice web
**Budget Mag' - Février 2015 à décembre 2015 - Freelance**

Rédaction d'articles de blog conso SEO.

### Rédactrice web
**Sharezamy (anciennement Cocottes'mag) - Janvier 2014 à mars 2015 - Freelance**

Rédaction de micro-fictions pour le magazine en ligne www.cocottesmag.com puis sharezamy.fr

### Blogueuse
**mamzette.com - Depuis avril 2013**

Création, alimentation et animation d'un blog: rédaction, éditorial, graphisme, illustration, community management.

### Infographiste freelance
**Atelier Alexandre Attias - Janvier 2009 à janvier 2013 - Paris**

Graphisme web, print, identité visuelle, CAO et PAO.

### Styliste femme - Créatrice d'entreprise indépendante
**By Charlotte - Mai 2006 à décembre 2009 - Paris**

Création d'une marque de PAP femme: stylisme, modélisme, production, commercialisation, gestion d'entreprise...

### Assistante Styliste
**Kiliwatch - Janvier 2005 à juin 2006 - CDD - Paris - France**

Assistante styliste, assistante de collection et de production

### Assistante de collection
**Corinne Sarrut - Septembre 2003 à juillet 2004 - CDD - Paris - France**

Assistante de collection accessoire puis assistante de collection

### Assistante styliste
**Tara Jarmon - Avril 2003 à mai 2003 - CDD - Paris - France**

Assistante de collection

### Assistante de collection
**Corinne Sarrut - Décembre 2002 à février 2003 - CDD - Paris - France**

Réalisation de books

### Stagiaire en bureau de style
**Peclers Paris - Septembre 2002 à octobre 2002 - Stage - Paris - France**

Recherches et mise en page de tableaux de tendance

### Stagiaire modéliste
**Emanuel Ungaro - Juillet 2001 à août 2001 - Stage - Paris - France**

Stagiaire atelier flou couture

## FORMATIONS

### BTS Stylisme Modélisme mention Bien
**Lisaa**
Septembre 1999 à juin 2002

### Baccalauréat littéraire mention AB
**Lycée Descartes, Tours (37)**
Septembre 1996 à juin 1999

# PORTFOLIOS

## Dessin à plat et illustration mode

## Graphisme web

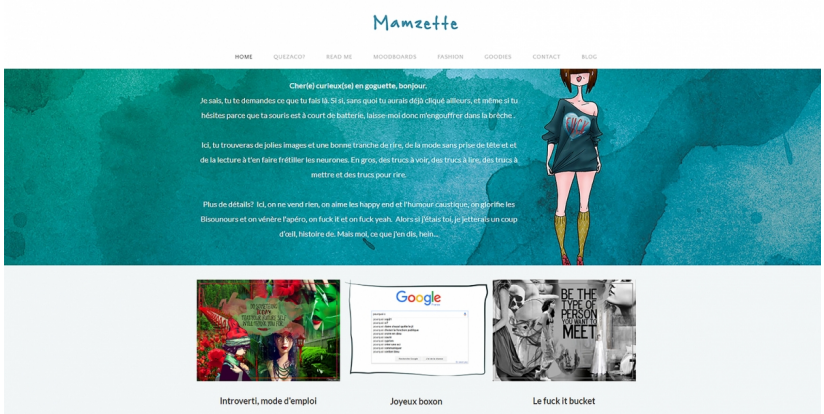

**Infographie**

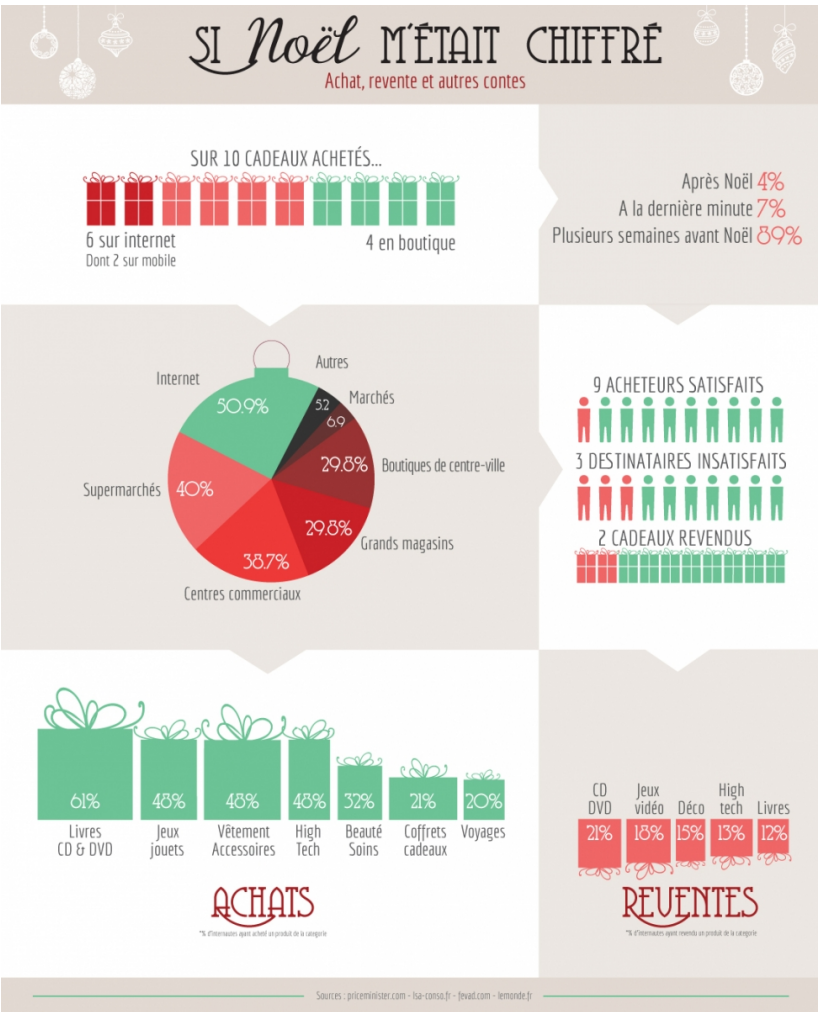


## CENTRES D'INTÉRÊT

### Rédaction

Personnelle, professionnelle, premier ou quinzième degré, sage ou créative, pour rire ou pour pleurer, du Dear diary jusqu'au Il était une fois.

### Lectures

Tout. Et surtout ce qui feel good, du roman à l'essai, de l'histoire avec un grand H jusqu'à l'histoire avec des bulles.

### Cuisine

Veggie, créative, décomplexée, avec une jolie table et beaucoup de couleurs.

### Arts et loisirs créatifs

Couture, peinture, dessin, broderie, déco, bricolage et tout ce qui peut se faire avec les mains sans risquer de perdre un doigt.